WBG Elsterwerda eG • Pappelweg 1 • 04910 Elsterwerda

Kurzbeschreibung

3 Raum-Wohnung
Schulweg 2
in 04910 Elsterwerda

Zimmer:	3 Zimmer, Küche, Bad
Wohnfläche:	ca. 91,0 m²
Lage:	2. OG rechts
frei ab:	Juli 2024
Nettokaltmiete:	501,00 Euro
Betriebskosten kalt:	164,00 Euro
Betriebskosten warm:	237,00 Euro
Gesamtmiete:	**902,00 Euro**
Geno- Anteile	**1.280,00 Euro**

Information zur Wohnung

Balkon:	ja
Ausstattung:	Unsere Wohnungen sind voll modernisiert. Küche und Bad sind im Nassberei Zu jeder Wohnung gehört ein Mieterkeller. Unsere Mieter können zum Wäsch den Boden bzw. den Wäscheplatz vor dem Haus nutzen.
Garage/Stellplatz:	Stellplätze für PKW sind in Hausnähe vorhanden.
Wohnumfeld:	Unsere Häuser sind umrahmt von gepflegten Grünanlagen und zahlreichen Ba Unweit der Wohnung finden Sie zahlreiche Einkaufsmöglichkeiten, wie z. B. S sowie Bäcker und Apotheke. Auch eine Arztpraxis für Allgemeinmedizin und e Zahnarztpraxis sind nicht weit entfernt. Das Stadtzentrum ist in ca. 15 min. zu erreichbar

Verbrauchsausweis mit Energieverbrauchskennwert: 91 kWh/(m2a) Baujahr:

Interesse ?

Wenn Sie Fragen zu diesem Angebot haben oder einen Besichtigungstermin vereinbaren möchten, dann rufen Sie uns an

(03533) 2325 oder senden uns eine E-Mail an

info@wbg-elsterwerda.de

WBG Elsterwerda eG • Pappelweg 1 • 04910 Elsterwerda

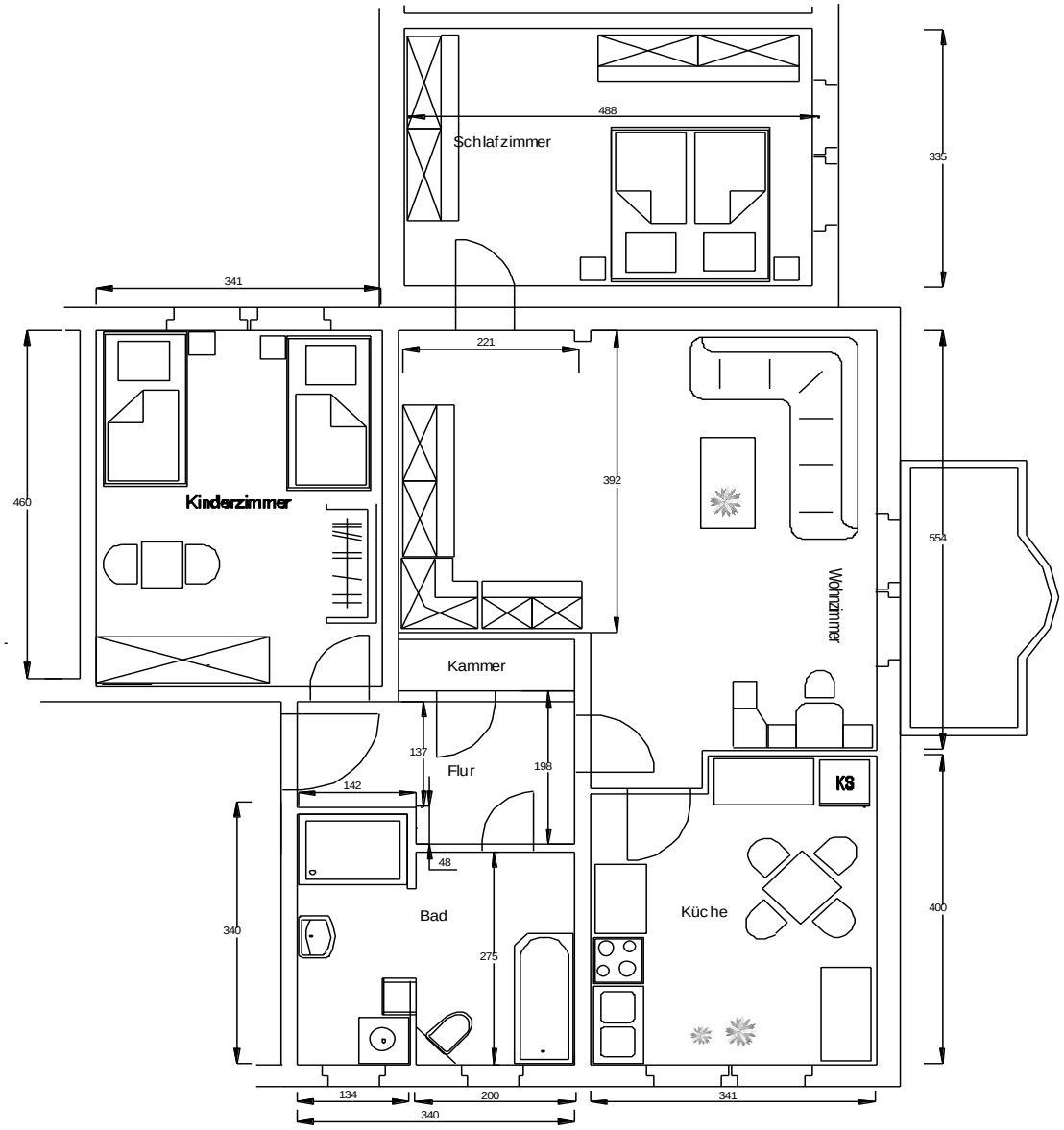

Wohnungsbaugenossenschaft Elsterwerda eG
eingetragen beim Amtsgericht Cottbus unter GnR 50

Aufsichtsratsvorsitzender: Frank Müller
Vorstand: Ronald Riedel, Tom Alsdorf

Telefon: (03533) 2325
E-Mail: info@wbg-elsterwerda.de

WBG Elsterwerda eG • Pappelweg 1 • 04910 Elsterwerda

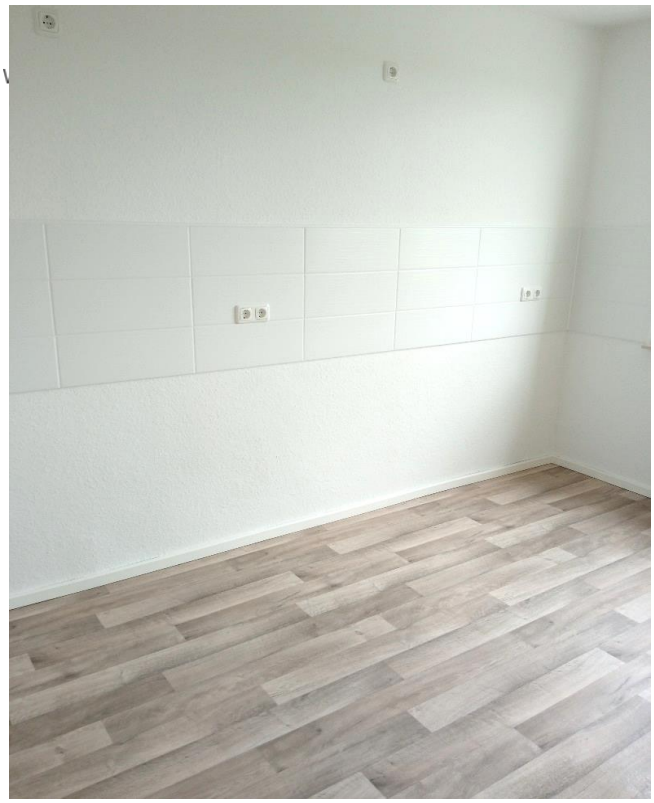

WBG Elsterwerda eG • Pappelweg 1 • 04910 Elsterwerda